Foto B1
Kozijn handhaven
Achterzet raam voorzien
Dagkanten isoleren (20mm+ gipsplaat) + hoeklijsten vervangen
Nieuwe vensterbank in marmercomposiet (ca 40cm breed)

Foto B2
Kozijn handhaven
Achterzet raam voorzien
Dagkanten isoleren (20mm+ gipsplaat) + hoeklijsten vervangen
Nieuwe vensterbank in marmercomposiet (ca 40cm breed)

Foto B3
Kozijn handhaven
Achterzet raam voorzien
Dagkanten isoleren (20mm+ gipsplaat) + hoeklijsten vervangen
Nieuwe vensterbank in marmercomposiet (ca 40cm breed)

Foto B4
Kozijn handhaven
Achterzet raam voorzien
Dagkanten isoleren (20mm+ gipsplaat) + hoeklijsten vervangen
Sluitwerk bovenlicht 20mm inkorten in de breedte

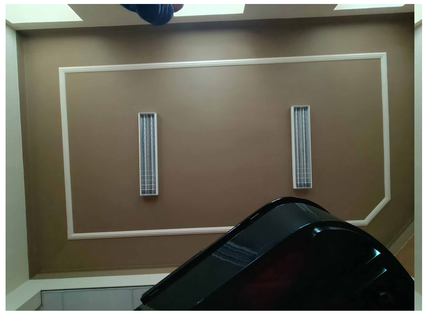

Foto B9 (Aanzicht plafond)
• monumentaal stucplafond behouden
• brandwerend plafond onder het stucplafond
• Nieuw gipsplafond op 3150+vp
• Sauswerk

3 kozijnen handhaven
Achterzet raam voorzien
Dagkanten isoleren (20mm+ gipsplaat) + hoeklijsten vervangen
Nieuwe vensterbank in marmercomposiet (ca 40cm breed)

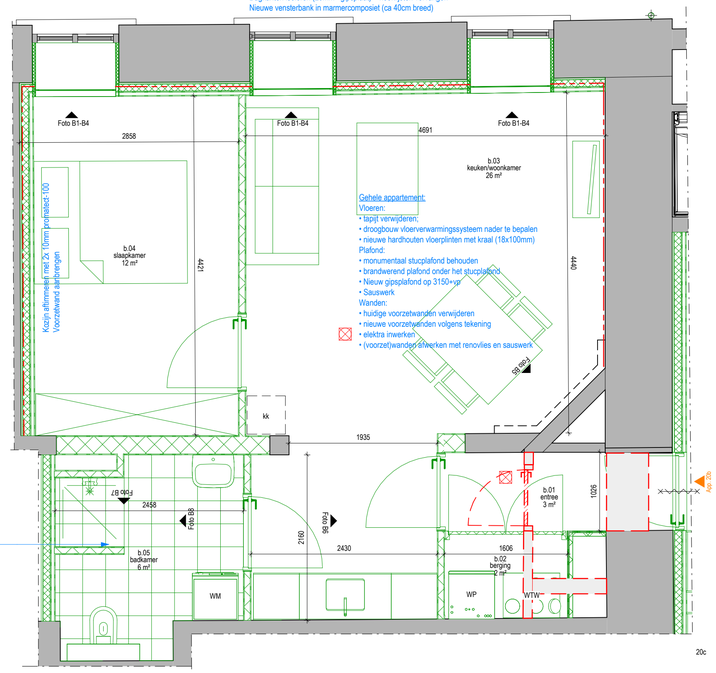

Sanitaire ruimte:
Vloeren:
• tapijt verwijderen;
• droogbouw vloerverwarmingssysteem nader te bepalen
• vloertegelwerk
Plafond:
• stucplafond behouden
• Nieuw gipsplafond op 3150+vp
• Sauswerk
Wanden:
• voorzetwanden volgens tekening
• wanden vzv wandtegelwerk

App 20b

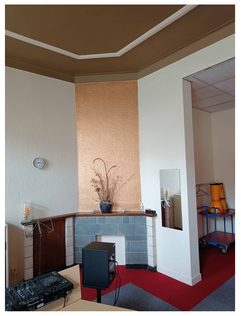

Foto B5
Haardelement met kastje (links) behouden
Droogbouw vloerverwarmingssysteem nader te bepalen

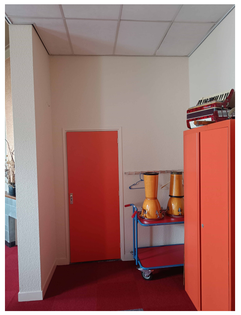

Foto B6
Deurkozijn, binnenwand en systeemplafond (indifferente monumentwaarde) worden verwijderd
Droogbouw vloerverwarmingssysteem nader te bepalen

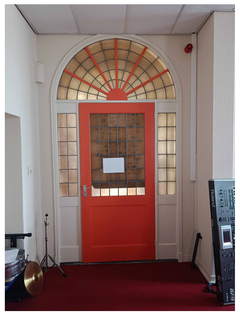

Foto B8
Langs deze zijde wordt het glas in lood kozijn dicht gezet met een woningscheidende wand.

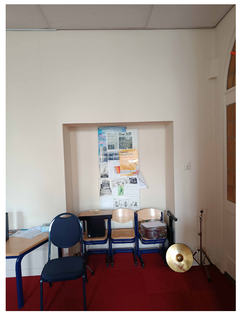

Foto B7
De nis in het metselwerk blijft behouden.
Hierin wordt de opstelplaats voor wasmachine / droger gemaakt.

Legenda

- Bestaande voorzetwand (te slopen)
- Te slopen
- Nieuw
- Bestaande constructie
- Voorzetwand (zie details)
- Metal stud wand 100/250 mm
- Metal stud wand 205 mm
- Rookmelder

- Buitenkozijnen uitvoeren in houten kozijnen
- Doorgang van alle nieuwe deuren zijn minimaal 930x2115mm
- Binnenkozijnen uitvoeren als houten kozijnen incl. stompedeur 930mm
- Inbraakwerendheid conform NEN5096
- Beglazing conform NEN3569
- Riolering conform NTR3216
- Balustrade 1000mm hoog, openingen max. 100mm
- Wering van vocht conform NEN2778
- Aanzuig en uitblaas wtw volgens opgave installateur
- Elke woning / appartement is een afzonderlijk brandcompartiment

VGarchitecten

Architectuur

Oostkade 31 4551 CM Sint-Jansteen
t+31[0]115 461 14 51 info@VGarchitecten.nl
www.VGarchitecten.nl

Project	:	Herbestemming Refugium Baudeloo
Adres	:	Baudeloo 20, 4561ES, Hulst
Opdrachtgever	:	Woonstichting Hulst
Fase	:	Aanvraag omgevingsvergunning
Betreft	:	App. B
Schaal	:	1 : 40
Formaat	:	A1

Revisie	Datum	Getekend	Gezien
0	21-03-2025	RBR	MB

Documentnummer : 2024 013A_DO_13-02